Szélszó

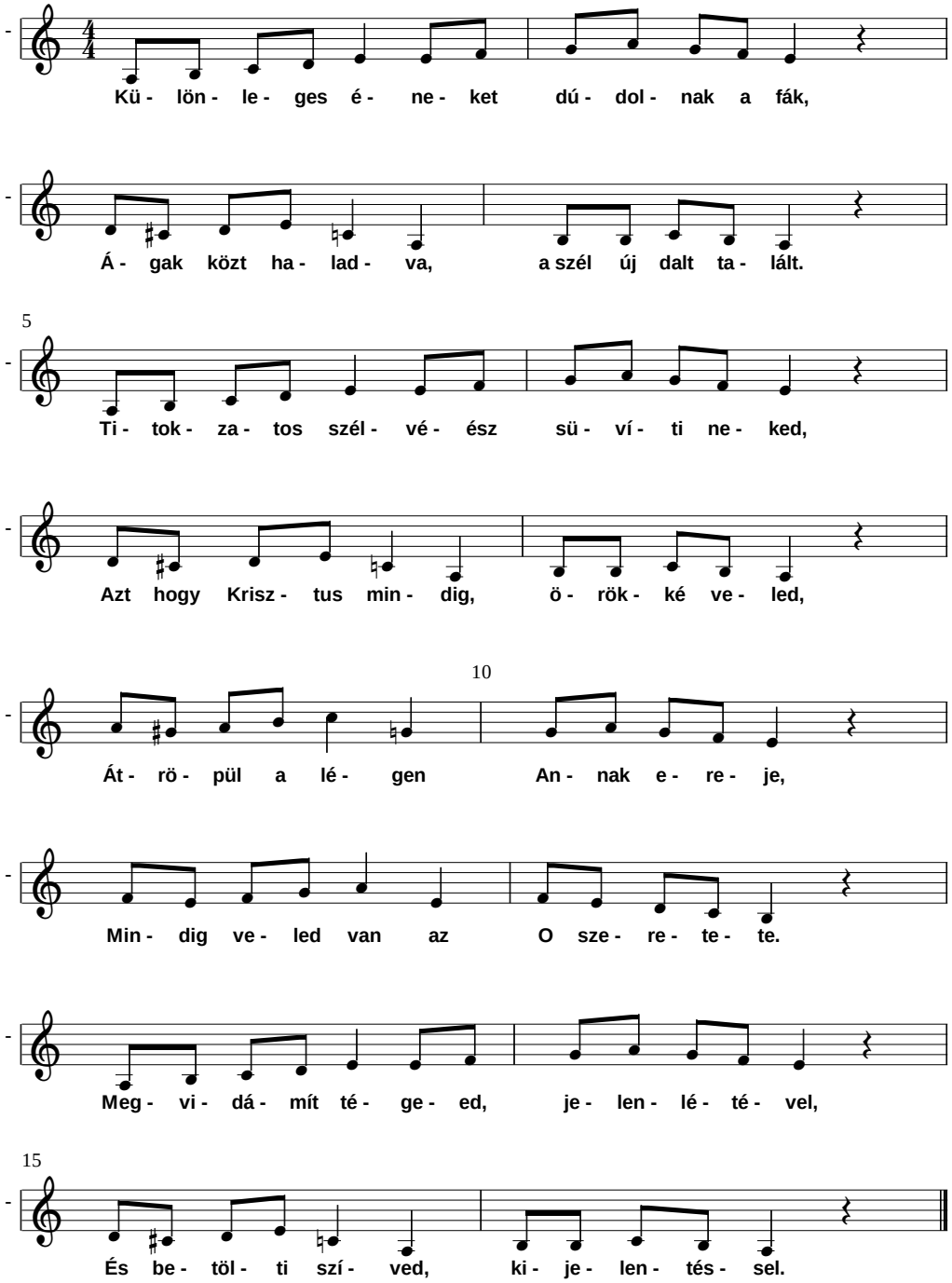
Kü - lön - le - ges é - ne - ket dú - dol - nak a fák,
Á - gak közt ha - lad - va, a szél új dalt ta - lált.
5
Ti - tok - za - tos szél - vé - ész sü - ví - ti ne - ked,
Azt hogy Krisz - tus min - dig, ö - rök - ké ve - led,
10
Át - rö - pül a lé - gen An - nak e - re - je,
Min - dig ve - led van az O sze - re - te - te.
Meg - vi - dá - mít té - ge - ed, je - len - lé - té - vel,
15
És be - töl - ti szí - ved, ki - je - len - tés - sel.